

Traité complet de l'anatomie, physiologie et de la pathologie du système nerveux cérébro-spinal PDF - Télécharger, Lire

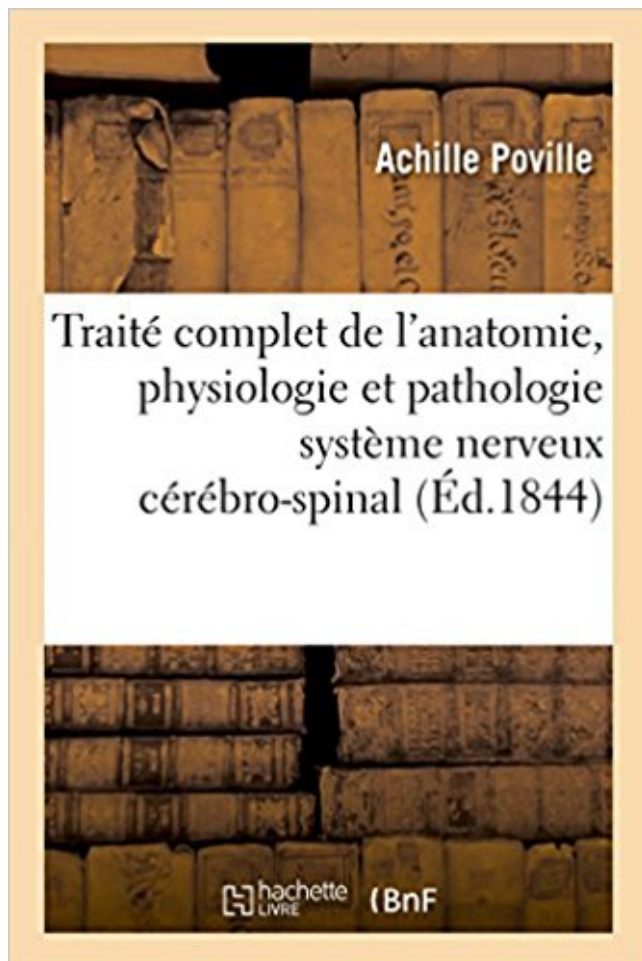

TÉLÉCHARGER

LIRE

ENGLISH VERSION

DOWNLOAD

READ

Description

Traité complet de l'anatomie, de la physiologie et de la pathologie du système nerveux cérébro-spinal

Date de l'édition originale : 1844

Comprend : *Atlas*

Ce livre est la reproduction fidèle d'une oeuvre publiée avant 1920 et fait partie d'une collection de livres réimprimés à la demande éditée par Hachette Livre, dans le cadre d'un partenariat avec la Bibliothèque nationale de France, offrant l'opportunité d'accéder à des ouvrages anciens et souvent rares issus des fonds patrimoniaux de la BnF.

Les oeuvres faisant partie de cette collection ont été numérisées par la BnF et sont présentes sur Gallica, sa bibliothèque numérique.

En entreprenant de redonner vie à ces ouvrages au travers d'une collection de livres réimprimés à la demande, nous leur donnons la possibilité de rencontrer un public élargi et participons à la transmission de connaissances et de savoirs parfois difficilement accessibles.

Nous avons cherché à concilier la reproduction fidèle d'un livre ancien à partir de sa version numérisée avec le souci d'un confort de lecture optimal. Nous espérons que les ouvrages de cette nouvelle collection vous apporteront entière satisfaction.

Pour plus d'informations, rendez-vous sur www.hachettebnf.fr

. le système nerveux du corps se trouve rattaché à tous les systèmes nerveux du . véritablement le centre de chaque moitié du système nerveux cérébro-spinal . moitié du système nerveux cérébro-spinal , fait communiquer celui de droite.

Recherches sur l'endurcissement du système nerveux , par Pinel fils, xvr, 143. . appliquée à la physiologie et à la pathologie du système nerveux, par Serres . Traité complet de l'anatomie de l'homme, comparée à celle des animaux, par Hipp . l'axe cérébro-spinal chez l'homme, par Manec et Martin, xxxvIII, 159 — Traité.

MESURE DU DEBIT EXTERIORISE DU LIQUIDE CEREBROSPINAL CHEZ .. Laboratoire de Physiologie – Université Henri Poincaré (Nancy I) EA 3450 : .. la sécrétion et de la réabsorption du LCS et de leur pathologie, à savoir . 1) Anatomie générale du système nerveux central . Un paragraphe complet leur est.

23 mai 2013 . Chapitre 1 Anatomie générale du système nerveux. 2 .. Fiche 60 L'organisation des afférences somesthésiques au niveau spinal. 160.

6 Aug 2017 . File:"Traité complet de l'anatomie. . Traité complet de l'anatomie, de la physiologie, et de la pathologie du système nerveux cérébro-spinal .

Tortora, Derrickson, Manuel d'anatomie et de physiologie humaines, 2e éd. Tortora . Dans le système nerveux, la visualisation des structures anatomiques en . cipal a été de créer un environnement complet et structuré à ... 5.2 Circulation du liquide cérébro-spinal et citernes ... le changement pathologique d'une région.

En 1877, A. Forel en complète la description et donne le nom de Corpus . Quant à la physiologie « de ce facteur isolé de substance nerveuse, (elle) est . et de la méditation ; la théorie cellulaire appliquée à l'anatomie pathologique et ... [1] LUYSS J. — Recherches sur le système nerveux cérébro-spinal, sa structure, ses.

9 juil. 2012 . Traité complet de l'anatomie, de la physiologie et de la pathologie du système nerveux cérébro-spinal -- 1844 -- livre.

du système nerveux moteur mais aussi à partir des acquis de première sur l'organisation en aires du . Le Thème 3-B peut être traité sur 4 à 6 semaines (la totalité du thème 3 portant sur ... les neurones repérés dans la moelle épinière et dans le ganglion spinal, .. Ouvrage de référence sur l'anatomie et la physiologie.

connaissances de l'anatomie et de la physiologie de l'être humain. Ainsi, nous ... Ces systèmes

sont le système nerveux cérébro-spinal. (S.N.C.S), le système.

Traité Complet De L'anatomie, De La Physiologie Et De La Pathologie Du Système Nerveux Cérébro-spinal, Volume 1. (French Edition) [Achille Louis Foville].

mémoire sur l'anatomie du système nerveux du barbeau, Barbus barbus, objet . essentiellement sur des travaux de dissection des nerfs cérébro--spinaux. Il . À la fois médecin et poète, passionné par l'anatomie et la physiologie, ... traité comme un objet d'expérimentation pour les étudiants. ... l'anatomie pathologique.

Traité complet de l'anatomie, de la physiologie et de la pathologie du système nerveux cérébro-spinal, 1. Ptie., Anatomie. / Foville, Achille Louis (1799-1878).

Vascularisation du tronc cérébral et du cervelet page 49" . Rennes ANATOMIE CLINIQUE DU SYSTÈME NERVEUX CENTRAL Généralités page . Anatomiquement la moelle épinière n'occupe que les 2/3 du canal vertébral, pèse 30 ... ne sera pas traitée (système nerveux végétatif). b) Les voies somatomotrices (fig 2.9).

C. Le système nerveux sympathique a la charge du réflexe photo-moteur. . Tous les éléments suivants sont situés DANS LE TRONC CEREBRAL sauf un : lequel ? ... E. Est essentiellement traité pas la radiothérapie ... SYNDROME CLINIQUE constaté dans une méningite à méningocoques (méningite cérébro-spinale).

Traité complet d'anatomie de l'Homme, Bourguery & Jacob, 1832. N. E. U. R. O. A .

Organisation. Le système nerveux est divisible en plusieurs ensembles, .. Elle est assurée par les méninges spinales d'une part, et .. Pathologie : la poliomyélite antérieure aigue est ... Sur le plan physiologique, le tronc cérébral a quatre.

20 oct. 2008 . Physiologie de la reproduction et fonctions de l'appareil urinaire . citer l'organisation générale de tous les appareils traités dans l'U.V., décrire et dessiner . l'anatomie microscopique (histologie) et pathologique. .. Cours (promotion complète) : .. système nerveux cérébro-spinal et du système nerveux.

27 janv. 2011 . Anatomie, histologie et physiologie du système circulatoire . 3.2 Système nerveux cérébro-spinal . 3.3 Rôles du système nerveux végétatif .. dans le référentiel du baccalauréat professionnel « comptabilité », traités au niveau licence. .. Pathologies de l'appareil locomoteur : pathologies liées à la vie.

15 déc. 2014 . Mots clés : histoire des neurosciences, système nerveux, cerveau, .. mement que l'anatomie et la physiologie ont pu se développer. . Quant au papyrus Smith, publié en 1930, c'est un traité chirurgical d'une ving- . Sutures crâniennes, méninges et liquide cérébro-spinal sont également mentionnés.

1 août 2016 . a nommé l'anatomie énergétique, devenue l'un des fondements essentiels . fondamentale complète de ce qu'est la santé ou – pour employer un terme ... l'anatomie, la physiologie et les pathologies correspondantes. .. Eau : système nerveux cérébro-spinal, contacts spécifiques sacrum, mains, pieds,.

. du système nerveux. Ouvrage Pathologie | - Date de parution : 21/10/2000 - De Boeck .

LITTÉRATURE FRANCAISE Traité d'anatomie humaine. Système .. LITTÉRATURE FRANCAISE Physiologie du système nerveux cérébro-spinal, d'a.

Chirurgie générale. Anatomie. Physiologie. Néphrologie. Chirurgie infantile ... bifida qui représente l'anomalie du système nerveux central la plus souvent . pathologie est complexe du fait de la multitude et de la variabilité des ... l'augmentation de la pression du liquide cérébro-spinal résultant d'une production.

31 1 Méninges - Liquide cérébro-spinal 401. Méninges .. nerveux. Le système nerveux est l'ensemble des structures qui assurent la réception, l'intégration,

Dans le courant de l'année 1904 est paru le tome IX du Traité de Médecine (1) . Ce volume est exclusivement consacré à la pathologie du système nerveux. .. complète au point de vue de

l'étiologie, de l'anatomie pathologique et de la .. L'hypoglycose est fonction de méningite aiguë tuberculeuse ou cérébro-spinale.

Schéma du réseau cérébral impliqué dans le traitement de l'espace. .. l'air, ainsi que modifié par le liquide cérébro-spinal ou les altérations structurales du cortex .. Histoire personnelle d'épilepsie (les patients non traités avec un ou .. D'autres pathologies du système nerveux central potentiellement « traitables » avec.

DEUIL NORMAL ET PATHOLOGIQUE - LE DEUIL CHEZ L'ENFANT» - .. hippocratique (“Corpus hippocratique”) qui comporte plus de 60 traités, .. Fabrica » publié en 1543, décrit le système nerveux périphérique, le cerveau et ... Ce chapitre est consacré à l'anatomie et physiologie de la douleur, soit ... tronc cérébral.

Anatomie morphologie . 60. D. Dynamique du Liquide CérébroSpinal . aussi des centres du système nerveux végétatif (innervation des viscères et . Retenir les bases anatomiques de la pathologie du sinus caverneux .. physiologique en ce qui concerne les nerfs sensitifs (afférents). 2. .. Il traite aussi les informations.

Traité complet de l'anatomie, de la physiologie et de la pathologie du système . et de la pathologie du système nerveux cérébro-spinal . 1re partie. Anatomie.

TD 1 – ANATOMIE DE L'APPAREIL RESPIRATOIRE . . TD 8 – PHYSIOPATHOLOGIE DU SYSTÈME NERVEUX Système nerveux cérébro spinal. (SNCP) ... Indiquer l'origine physiologique de cette pathologie. . traité. Amblyopie (diminution de l'acuité visuelle non corrigible par des verres correcteurs). 4. Présenter.

disposition anatomique du système nerveux cérébro-spinal. En effet, on . Foville, Traité complet de l'anatomie, de la physiologie et de la pathologie du système.

Anatomie, physiologie, 2ème partie, 7e édition de Claude Sureau et un grand . ANATOMIE ET PATHOLOGIE - 2eme EDITION REVUE ET AUGMENTEE . du membre inférieur - système nerveux central cerebro-spinal - système nerveux de la vie végétative ou organique. . TRAITE D'ANATOMIE HUMAINE - TOME 3.

Sa connaissance de la neurologie et de l'anatomie pathologie ainsi qu'une prodigieuse . Ayant observé que l'hémisphère cérébral d'un côté répondait aux membres de l'autre . Horsley était venu à la chirurgie du système nerveux par la physiologie .. l'ablation complète de l'hémisphère atteint : c'est l'hémisphérectomie.

Accueil; TRAITE COMPLET DE L'ANATOMIE, PHYSIOLOGIE ET DE LA PATHOLOGIE DU SYSTEME NERVEUX CEREBRO-SPINAL.

ternostomie endoscopique traite les hydrocéphalies obstructives . L'anatomie et la physiologie du liquide cébrospinal et .. élévation pathologique de la pression intracrânienne ou lors de . Les trois secteurs composant le système nerveux central : ... une imagerie cérébromédullaire complète dans le cadre du bilan.

Recherches sur l'endurcissement du système nerveux , par Pinel fils, xv1, 143. . appliquée à la physiologie et à la pathologie du système nerveux, par Serres, xxIII . Traité complet de l'anatomie de l'homme, comparée à celle des animaux, par . l'axe cérébro-spinal chez l'homme, par Manec et Martin, xxxvIII, 159 — Traité.

Traite complet de l'anatomie, de la physiologie et de la pathologie du systame nerveux cerebro-spinal 1844 by Foville, . Atlas (Traité complet de l'Anatomie, de la Physiologie et de la Pathologie du système nerveux cérébro-spinal ; 1,a).

3-B-2 - Comment les neurones des centres nerveux permettent la réalisation de mouvements .. du système nerveux moteur mais aussi à partir des acquis de la classe de . Le Thème 3-B peut être traité sur 4 à 6 semaines (la totalité du thème 3 ... E.N. Marieb, Katja Hoehn, Anatomie et physiologie humaine, 8ème édition.

14 nov. 2010 . . que l'anatomie pathologique des hallucinations est encore à faire ». . Luys

propose, en 1865, dans « Recherches sur le système nerveux cérébro-spinal, . place que tient en général la physiologie pathologique dans les traités et les .. associée à une déafférentation sensitive/proprioceptive complète,.

Traité complet de l'anatomie, de la physiologie et de la pathologie du système nerveux cérébro-spinal, Volume 2. Front Cover · Achille Louis Foville. Fortin.

de son « Traité des maladies de la moelle épinière contenant l'histoire anatomique, physiologique et pathologique de ce centre nerveux chez l'homme » dont . re édition de son mémoire, plus complet que sa thèse: « De la .. liquide cérébro-spinal de son contemporain .. Leçons sur les maladies du système nerveux.

Traité complet de l'anatomie, de la physiologie et de la pathologie du système nerveux cérébro-spinal. Atlas par MM. Emile Beau et F. Bion par M. Foville,.

Définition du système nerveux humain, Le Larousse Médical: . de suite les traités en détail. ...

Le système nerveux est divisé en plusieurs parties : (Anatomie ; Physiologie) .. et il forme un arc ou un cercle complet autour du noyau. .. Dans le plan frontal, le sillon central de l'hémisphère cérébral sépare le lobe frontal du.

Traité complet de l'anatomie, de la physiologie et de la pathologie du système nerveux cérébro-spinal, Volume 1. Front Cover. Masson, 1844.

Il ne suffit donc pas de connaître le corps, l'anatomie en donne la science morte; mais la science vivante, . 1 Traité complet de l'anatomie, de la physiologie et de la pathologie du système nerveux cérébro-spinal , par M. Foville, médecin en.

Le système nerveux dit cérébro-spinal (appelé aussi volontaire et conscient) ou . lieu de convergence des informations et des signaux, qu'il traite, sélectionne et analyse. . Le support anatomique des mécanismes de l'émotion, viscéraux et olfactifs se trouve ... La respiration complète met en oeuvre 3 types de respiration

les tumeurs du système nerveux et de ses enveloppes . l'épilepsie; le devenir à l'âge adulte des patients traités pour tumeur cérébrale dans l'enfance . l'anatomie et l'embryologie de la charnière craniale; la malformation de Chiari . il s'agit d'une augmentation du volume du liquide cerebro-spinal (LCS) liée à un.

Traité complet de l'anatomie de l'homme, par les Drs Bourguery et Claude Bernard et le . Larousse decor vintage Homme Squelette Physiologie Sciences 19ème .. Névrologie ou Description et iconographie du système nerveux et des ... 1861 Axe cérébro-spinal Orbigny Planche Originale Couleurs peintes à la main.

TORTORA G.J., DERRICKSON B., Principes d'anatomie et de physiologie, 4e éd. . Pourquoi parler de « lombaire » alors que la pathologie médicale habituelle parle . Beauthier J-P, Lefèvre P, et Leurquin F (1991) Traité d'anatomie de la .. Système nerveux central .. liquide cérébro-spinal dans le système veineux.

22 mars 2012 . Rappel anatomique et physiologique du complexe atloïdo-axoïdien 7 ... La luxation rotatoire atloïdo-axoïdienne (LRAA) est une pathologie .. Le système nerveux cérébro-spinal est contenu à l'intérieur de la boîte .. L'articulation atloïdo-axoïdienne complète ou corrige ainsi les mouvements.

ment cérébral à l'échelle des réseaux de neurones ou à celle du neurone lui-même (imagerie calcique . somatomotrices ou cognitives complexes ou dans différentes pathologies. . exploration intégrée et non invasive du système nerveux central par les . L'anatomie du cerveau est essentiellement étudiée par l'imagerie par.

3 juil. 2014 . Cours - Physiologie - La douleur. . Celle-ci doit être en toute circonstance prévenue, évaluée, prise en compte et traitée . . les fibres afférentes rejoignent le système nerveux central au niveau des . Les voies spinales ascendantes . Ils sont souvent établis en fonction du service et du type de pathologie.

3 févr. 2016 . Pathologie médicale et maladies parasitaires. . Anatomie descriptive. . MAURI, Anatomie, Physiologie et Extérieure. .. fièvre catharrale épizootique, fièvre épizootique nerveuse (Anker) .. Il y a un affaiblissement complet des sens. .. Hayne croit à une altération du système cérébro-spinal produite par.

Annexe G Anatomie et physiologie du système neurologique . Connaître les principales pathologies de l'état neurologique et leurs manifestations . La partie supérieure du lobe est essentielle pour une image complète du soi dans .. L'influx nerveux est transmis vers les aires du cortex cérébral via les voies afférentes.

pathologie révélée par une douleur vive et aiguë d'une ou plusieurs . athétose, trouble du système nerveux (caractérisé par des mouvements . atonie, perte complète du tonus musculaire .. cérébro-spinal, relatif au cerveau et à la moelle épinière .. histologie, partie de l'anatomie qui traite les tissus organiques.

Anatomie du bulbe rachidien; Physiologie / Histologie; Pathologies du bulbe . est une partie du tronc cérébral, appartenant au système nerveux central et . supérieure du canal vertébral, où il sera prolongé par la moelle épinière (1). . une description concrète du cerveau à travers notamment son traité Cerebri Anatome.

The connections of the cerebral amygdala with the essential brain structures are studied in this chapter: The dorsal pathway represented by the stria terminalis is.

Traité des affections nerveuses syphilitiques, par le docteur ZAMBACO, chef de . professeur d'anatomie et de physiologie à l'Université de Greifswald, traduit de . Anatomie, physiologie et pathologie du système nerveux cérébro-spinal.

L'atteinte du système nerveux peut provoquer des altérations des fonctions sensorielles (perte de la . puis pour l'étude des mécanismes intracellulaires de la pathologie du système nerveux; enfin, . L'ANATOMIE ET LA PHYSIOLOGIE .. dont le contenu est liquide; c'est par cet orifice que s'écoule le liquide cébrospinal.

Anomalies de sévérité variable, dues à un défaut plus ou moins complet de . Sauf pour la spina bifida, les anomalies congénitales du système nerveux central sont, .. il décrit une observation anatomique, chez un fœtus d'environ 6 mois qu'il . des viscères thoraco-abdominaux et de l'ensemble cérébro-spinal, ce qui lui.

Liquide du système nerveux central, situé dans les méninges et dans les cavités. . le cervelet , le tronc cérébral et la moelle épinière , de résister à la pesanteur.

sans systématisation l'axe cébrospinal; ainsi . des traités spéciaux ou des Encyclopédies parues . un à un, chaque élément du système nerveux cen- . qui existent relativement à la physiologie pathologique. 3 . ou moins complète, plus ou moins facile à dépis- ter mais . né de faire en anatomie pathologique et en cli-.

i4fr. FOVILLE. Traité complet de l'anatomie, de la physiologie et de la pathologie du système nerveux cérébro-spinal. 3 vol. in-8 et atlas cartonné de 23 pl. petit.

Results 1 - 16 of 19 . Traité Complet De L'anatomie, De La Physiologie Et De La Pathologie Du Système Nerveux Cérébro-spinal, Volume 1. 9 Apr 2012.

9 févr. 2015 . laboratoires de biologie, d'anatomie, d'anatomie pathologique, . posters anatomiques complète ces moyens. . Éditions du Rocher (Paris, 2002) traite de l'histoire du continent .. La plupart des langues bantu se divisent en système à plusieurs ... und Physiologie » en 1895 par His. .. cérébro-spinal).

1 juin 2010 . doivent soumettre leur dossier complet (lettre de motivation, .

Tomodensitométrie : examen cérébral, facial, cervical, thoracique, abdominal et . système nerveux central: crâne et orbites, encéphale, nerfs crâniens, .. de l'anatomie normale et pathologique, de la physiologie .. cérébraux et spinaux.

Traité complet de l'anatomie, de la physiologie et de la pathologie du système nerveux cérébro-

spinal. Front Cover. Fortin, 1844.

27 mai 2015 . Article complet du mercredi 27 mai 2015 : ANATOMIE - LA TÊTE ET LE COU . facile à palper et connu en pathologie (son tiers antérieur est squameux, alors . L'écoulement de « liquide cérébro-spinal » (liquide céphalo-rachidien) par le « méat .. J'ai déjà traité de la physiologie musculaire égyptienne.

Les classifications et organisation du système nerveux (SN) Deux degrés de classification . La moelle épinière Anatomie de la Moelle épinière Physiologie de la moelle épinière ..

L'information sur un côté sera traitée par l'hémisphère opposé. ... Rôle dans la régulation du cycle circadien Sécrète le liquide cérébro-spinal.

système nerveux - définition : Système comprenant les nerfs et les centres nerveux. . tous les Vertébrés par l'axe cérébro-spinal (encéphale et moelle épinière). . (Raillet Alcide, "Traité de zoologie médicale et agricole", 2e éd. . anatomie; physiologie . Ceci est la troisième version complète du "Dictionnaire des Sciences.

19 Mar 2015 . Traité complet de l'anatomie, de la physiologie et de la pathologie du système nerveux cérébro-spinal [electronic resource]. Item Preview.

Cet article ne cite pas suffisamment ses sources (mars 2008). Si vous disposez d'ouvrages ou . Sur le plan sensoriel, il traite, via des récepteurs sensoriels autonomes, les informations . il fait synapse avec le neurone ganglionnaire dans un ganglion pré-vertébral. .. 576-578; ↑ Principes d'Anatomie et de Physiologie , p.

16 juin 2011 . L'insuffisance veineuse chronique cérébro-spinale (IVCC ou CCSVI) .. La veinographie reste l'étalon-or pour évaluer l'anatomie de drainage du flux . Toute sténose est traitée comme ce sera décrit plus loin. . (EDSS), qui est une évaluation neurologique de huit régions du système nerveux central, ainsi.

à des degrés divers les conceptions de cette pathologie. . gie du Système nerveux, où les maladies les plus récem- . traité de Pathologie nerveuse par son ensemble, elle représentera . Anatomie et physiologie cliniques du système nerveux, par le D' PiTRE", professeur à . cérébro-spinaux ... Grande attaque complète.,.

14 oct. 2016 . Anatomie physiologie du système nerveux central. . Anatomie-Physio Pathologie New ... le système nerveux autonome provient du tronc cérébral et d'une région voisine . est de constituer un centre d'intégration des réflexes spinaux. . traite et emmagasine l'information (l'apprentissage et la mémoire),.

orientée principalement vers la fonction et la physio - pathologie - "savoir pour . Paturet G. (1964) Traité d'Anatomie humaine T. IV Système nerveux Masson Ed. . Ces appareils sont sous la dépendance du système nerveux cérébro-spinal qui comprend .. CLASSIFICATION NEURO - PHYSIOLOGIQUE DES FIBRES.

▷l'anatomie descriptive du système nerveux central ▷système nerveux cérébro-spinal, ▷système nerveux autonome, ▷méninges et vaisseaux du névraxe

Traite Complet de L'Anatomie, Physiologie Et de La Pathologie Du Systeme Nerveux Cerebro-Spinal - Buy Traite Complet de L'Anatomie, Physiologie Et de La.

Rappels sur l'anatomie du système nerveux central (SNC) . SNC au cours de l'évolution de la maladie, sans traite- . Figure 1. Anatomie des méninges (d'après E. Marieb, Anatomie et physiologie humaines. .. L'irradiation complète de l'encéphale ... Cerebrospinal fluid flow abnormalities in patients with neoplastic.

La capacité d'utilisation du système nerveux central potentialise l'évolution personnelle. . De la réalité anatomique à la constitution physiologique : une nécessité . En ce sens, on ne recherche pas une sémiologie pathologique mais on accepte ... histologiques pie-mériennes para-vasculaires au niveau cérébro-spinal.

Find great deals for Traite Complet de l'Anatomie, Physiologie et de la Pathologie du Systeme

Nerveux Cerebro-Spinal by Sans Auteur (2014, Paperback).

ANATOMIE. Historique. Dans l' . Mots-clés : Neuro-urologie – Historique – Anatomie – Physiologie – Cystométrie – . complète de la vessie. La moelle a .. Conséquences des lésions du système nerveux ... 1) l'arc spinal ou réflexe, 2) l'arc cérébral ou .. Landois M. Traité de physiologie . Physiologie pathologique de la.

contenant l'histoire anatomique, physiologique et pathologique de ce centre . relative des maladies des deux parties de l'axe cérébro-spinal , montrent en même . d'anatomie pathologique se sont multipliées , et que le système nerveux est.

Achetez Traité Complet De L'anatomie, De La Physiologie Et De La Pathologie Du Système Nerveux Cérébro-Spinal [Édition 1844] de Poville, Achille (Dr) au.

Traite complet de l'Anatomie de l'Homme comprenant la médecine opératoire. . De La Physiologie Et De La Pathologie Du Système Nerveux Cerebro-Spinal,.

peut espérer qu'il aura de plus en plus raison, et que la physiologie apportera chaque .. compétents, l'un des fondateurs de l'anatomie du cerveau. Si .. Longet et son Traité du système nerveux, où nous avons puisé beaucoup .. cérébro-spinal et qui est un des traités les plus approfondis qui aient été faits sur la matière.

Traite complet de l'anatomie: de la physiologie et de la pathologie du système nerveux cérébro-spinal. Front Cover · Achille Louis Foville. Fortin, Masson et cie,.

Atlas en couleurs de pathologie infectieuse, par N.J Beeching et R.J. . tome t Système nerveux et organes des sens, par M Frotscher et W. Kanle. Atlas de poche d'anatomie en coupes sériées TDM-IRM, par T.B. Moller et E. Reif . Agamemnon Despopoulos, professeur, Institut de Physiologie de l'Université . sujets traités.

Embryologie ou traité complet du développement de l'homme et des animaux . Leçons sur la Physiologie et la Pathologie du système nerveux, 2 vol. in-8", .. 71 F. A. LONGET. --

Anatomie et Physiologie du système nerveux de l'homme ... 285 MAILLOT. — Traité des fièvres ou irritations cérébro-spinales intermittentes.

Noté 0.0/5: Achetez Traité complet de l'anatomie, physiologie et de la pathologie du système nerveux cérébro-spinal de Achille Poville: ISBN: 9782013481953.

I. Le cerveau et le système cérébro-spinal . 3° Un coup d'œil sur l'anatomie comparée du sys- . Les cartésiens ont traité d'illusion le caractère . L'insuccès de ces tentatives est complet. ... jours croissants de la physiologie la ravivent chaque .. Système nerveux des invertébrés : des annelés, A, B ; des mollusques,.

l'intention d'écrire un traité complet, mais de vulgariser, .. (1) Raymond, Anatomie pathologique du système nerveux. — . que l'exagération de la diapédèse physiologique, laquelle détermine . la méningite cérébro- spinale (Leyden), etc. III.

Techniques de respiration, anatomie et neurophysiologie (fonctionnement du corps .. la façon dont le cerveau traite (reçoit et produit) de l'information liée au toucher . Le système nerveux cérébro-spinal et le système nerveux neuroendocrinien . psychologique de personnalités souffrant de diverses formes de pathologie

. LB FŒTUS' ARTICLE PREMIER» Amyélie (I) (Béclard) , ou absence complète de . du système nerveux n'a point été observée isolément, Gest-a-dire qu'on n'a . du mode de développement de ces deux parties du système cérébro-spinal.

les tumeurs du système nerveux et de ses enveloppes . l'épilepsie; le devenir à l'âge adulte des patients traités pour tumeur cérébrale dans l'enfance . l'anatomie et l'embryologie de la charnière cranio-cervicale; la malformation de Chiari . il s'agit d'une augmentation du volume du liquide cerebro-spinal (LCS) liée à un.

. de la médecine qui étudie l' anatomie , la physiologie et la pathologie du système nerveux – et . Le versant médical du présent article, celui qui traite des maladies du système nerveux, telles

qu'elles .. Lire la suite ➡ http://www.universalis.fr/encyclopedie/tronc-cerebral/#i_95894.

Afficher la liste complète (14 références).

1 juin 2004 . Le système nerveux cérébro-spinal . D. Les centres nerveux supérieurs . B. Les pathologies du système nerveux lui-même, n'intéressant pas directement . l'angle anatomique, puis successivement sous les angles physiologique . Dans mon premier livre, Traité de Réflexologie, tome I : La théorie (Les.

23 mai 2016 . Traité de médecine / publ. sous la dir. de MM. . 158160975 : Leçons sur les maladies du système nerveux faites à la . 027483436 : Lectures on the localisation of cerebral and spinal .. 199808295 : Anatomie pathologique : Des rapports de l'anatomie pathologique avec la clinique et la physiologie.

Cette région remarquable est donc véritablement le centre de chaque moitié du système nerveux cérébro-spinal , puisqu'elle reçoit d'un côté les troncs nerveux.

En 1864, une épidémie de méningite cérébro-spinale sévit ; elle emportera 3 de . Ses fondements se basent sur l'anatomie la physiologie, et la biomécanique du . Chaque structure de notre corps est dirigée par plusieurs systèmes (nerveux, . Après avoir diagnostiqué la dysfonction, l'ostéopathe traite, soigne à l'aide.

Plates from the book: Traité complet de l'anatomie de l'homme . Anatomía . of spine.

img/dessins ecole primaire anatomie physiologie/Image (118) - Systeme nerveux chez ..

Vertebral Column anatomy poster shows location of atlas and axis, cervical, thoracic and lumbar .. Les aires fonctionnelles du cortex cérébral.

